# CROSS TRIATHLON D'ATIMAONO

**SITE D'ATIMAONO - PAPARA**

FÉDÉRATION TAHITIENNE DE TRIATHLON

CHALLENGE COEF 2026

**6/8 ANS**
DÉPART 12H
**50M**
**1KM**
**0,5KM**

**9/11 ANS**
DÉPART 12H20
**150M**
**3KM**
**1KM**

**XS**
DÉPART 10H30
**250M**
**5KM**
**2KM**

**S +RELAIS**
DÉPART 9H
**500M**
**11KM**
**4KM**

**18 OCT 26**

**INFOS ET INSCRIPTIONS :** *www.tahititriathlon.pf*

Air Moana · GEROLSTEINER · STC NUTRITION · Vahine TRIATHLON Tahiti

**INSCRIPTION EN LIGNE UNIQUEMENT SUR WWW.TAHITITRIATHLON.PF**

L'épreuve est organisée suivant les règles de la Fédération Tahitienne de Triathlon (FTTRI) en vigueur. L'organisation décline toute responsabilité en cas d'accident ou de défaillance dû à un mauvais état de santé, au non respect du code de la route ou des consignes de l'organisation, elle décline également toute responsabilité en cas de perte ou de vol de matériel.

## Chapitre 1 – Arbitrage de l'épreuve

L'arbitrage est placé sous la responsabilité de l'arbitre principal et des arbitres assesseurs sous l'égide la la réglementation sportive de la FTTRI cliquez ici pour la lire

Les principales règles applicables sur les épreuves :

- Le port du casque à coque dure (norme CE), parfaitement ajusté, est obligatoire sur la partie cycliste,
- Les dossards seront positionnés par 3 points, devant en course à pied et derrière en vélo,
- Le drafting (aspiration à vélo) est autorisé sur l'ensemble des épreuves.
- La cession de dossard est strictement interdites

- Suppression du carton jaune « stop & go ». Désormais, toutes les fautes (hors disqualification) intervenant depuis le départ jusqu'à la fin de la deuxième transition font l'objet d'une pénalité de temps exécutée dans une zone dédiée appelée « Zone de Pénalité », laquelle est accessible dans les 500 derniers mètres du parcours pédestre. L'athlète sanctionné n'est pas obligatoirement averti verbalement par l'arbitre. L'athlète n'effectuant pas sa (ou ses) pénalité(s) sera automatiquement disqualifié.

  - Procédure :

    1. Affichage du numéro de dossard sur un panneau situé avant la zone de pénalité.
    2. L'athlète sanctionné se présentera de sa propre initiative dans la zone de pénalité.
    3. Le décompte du temps de pénalité commence au moment où l'athlète entre dans la zone de pénalité et se termine lorsque l'officiel dit « Go », moment auquel l'athlète peut poursuivre l'épreuve.
    4. L'affichage du numéro ou autre identifiant de l'athlète ou de l'équipe (Relais) est effacé une fois la pénalité exécutée.
    5. Un athlète sanctionné peut effectuer sa ou ses pénalités à n'importe quel tour de la course à pied.
    6. La durée de la pénalité du format XS : 5 secondes, S : 10 secondes, M : 15 secondes, L à XXL : 30 secondes



CONTACT
fedetahititriathlon@gmail.com
+ 689 87 00 12 07

WWW.TAHITITRIATHLON.PF

SIÈGE DE LA FTTRI
TAUNOA - SERV. GRAFFE
TAHUHUTERANI VOIE B
BP 54 64 98716 PIRAE

## Chapitre 2 – CESSION DU DOSSARD

- Il est expressément indiqué que les athlètes participent à la compétition sous leur propre et exclusive responsabilité.
- La cession du dossard est strictement interdite. Cette cession dégage de fait la responsabilité de l'organisation en cas d'accident subi ou provoqué par ce tiers lors de l'épreuve.
- En cas d'accident, le cédant et le repreneur du dossard pourront éventuellement voir leur responsabilité recherchée.
- Le mandataire de la gestion des inscriptions pour le compte d'un groupe est tenu d'informer les participants du contenu du règlement de la course, de l'interdiction de cession du dossard et pourra éventuellement, en cas d'accident, voir sa responsabilité recherchée.
- Il est strictement interdit de courir sans dossard et tout contrevenant sera éventuellement susceptible d'engager sa responsabilité. L'organisation ne saurait être tenue responsable en cas d'accident subi ou provoqué par ce tiers.

## Chapitre 3 – Dispositions Générales

**Article 3-1** :

- Le « Cross Triathlon d'Atimaono » est organisé par le club des Vahiné Triathlon sous l'égide de la Fédération Tahitienne de Triathlon, le dimanche 18 octobre 2026 sur le site d'Atimaono au sein de la commune de Papara.
- Les épreuves proposées seront ouverts aux licencié(e)s des clubs de la FTTRI et aux non-licencié(e)s s'acquittant d'une licence journalière.

**Article 3-2** : Les organisateurs se réservent le droit de modifier le parcours si des circonstances imprévues les y contraignent..

**Article 3-3** : Les épreuves sont ouvertes aux licencié(e)s et non-licencié(e)s[1] :

- Cross-Triathlon 6-8 ans
  -> 50m de natation, 1 km de vtt 0,5 km de course à pied
- Cross-Triathlon 9-11 ans/12 ans[2]
  -> 150m de natation, 3 km de vtt, 1 km de course à pied
- Cross-Triathlon format XS
  -> 250m de natation, 5 km de vtt, 2 km de course à pied
- Cross-Triathlon format S individuel + format S par équipe
  -> 500m de natation, 11 km de vtt, 4 km de course à pied

---

[1] Un certificat médical attestant l'absence de contre-indication à la pratique des activités physiques et sportives est obligatoire pour les non-licencié(e)s, conformément à l'Arrêté n° 200 CM du 15 février 2018. La durée de validité du certificat est de 3 ans à compter de la date où il a été établi (auto-questionnaire à déclarer chaque année via l'arrêté) pour les personnes de moins de 50 ans et de 1 an pour les personnes de plus de 50 ans.

- Cliquez ici pout télécharger le certificat médical type conformément à l'arrêté
- Cliquez ici pour télécharger l'auto-questionnaire de renouvellement de votre certificat conformément à l'arrêté.

[2] La catégorie benjamin peut participer à la course 9-11 ans mais ne pourra pas prétendre à un podium sur cette épreuve (point n° 2.11.1.2 de la réglementation fédérale concernant le cahier des charges des compétitions fédérales).



CONTACT
fedetahititriathlon@gmail.com
+ 689 87 00 12 07

WWW.TAHITITRIATHLON.PF

SIÈGE DE LA FTTRI
TAUNOA - SERV. GRAFFE
TAHUHUTERANI VOIE B
BP 54 64 98716 PIRAE

## Chapitre 4 – Programme du dimanche 18 octobre 2026

A partir de 7h30 : Retrait des dossards pour toutes les courses
**(fermeture des retraits des dossards 30 minutes avant chaque départ d'une épreuve)**
7h45 : Ouverture du parc à vélo pour les courses S et XS
**(fermeture du parc pendant la transition de la course S)**
8h30 : Fermeture du parc à vélo de la course S
8h40 : Briefing de la course S
**9h00 : Départ de la course S**
10h00 : Fermeture du parc à vélo de la course XS
10h10 : Briefing de la course XS
**10h30 : Départ de la course XS**
11h15 : Ouverture du parc à vélo des courses 6/8 ans et 9/11ans
11h30 : Reconnaissance des parcours des courses 6/8 ans et 9/11ans
11h45 : Fermeture du parc à vélo des courses 6/8 ans et 9/11ans
**12h00 : Départ de la course 6/8ans**
**12h20 : Départ de la course 9/11ans**
12h45 : Remise des récompenses pour toutes les courses

## Chapitre 5 - Inscriptions

Pour l'ensemble des épreuves, les licencié(e)s et non-licencié(e)s peuvent s'inscrire individuellement ou par l'intermédiaire de leur club via le site internet de la fédération tahitienne de triathlon : www.tahititriathlon.pf .

- Le jour de la compétition les inscriptions non-payées ne seront pas pris en compte.
- Remboursement à 100% sous présentation d'un justificatif écrit par une personne compétente 72 heures avant la compétition fédérale **(à transmettre par mail 72 heures avant la compétition fédérale)**
- Possibilité de règlement par carte bancaire (via l'inscription en ligne) ou par chèque à déposer au plus tard le 15/10/2026 à 08h00 (heure de Tahiti) au siège de la FTTri.
- Les droits d'engagements augmenteront automatique le 06/10/2026 à 23h59 (heure de Tahiti).
- Les inscriptions seront clôturées le 15/10/2026 à 8h00 (heure de Tahiti).

Tarifs des engagements pour les licencié(e)s de la F.T.TRI :

<table>
<tr><th>Courses</th><th>Droit d'engagement dès l'ouverture des inscriptions</th><th>Droit d'engagement entre (J-10 à J-3)</th><th>Engagement le jour de la compétition</th></tr>
<tr><td>Cross Triathlon 6-8 ans</td><td rowspan="2">200 xpf</td><td rowspan="2">500 xpf</td><td rowspan="5">Pas d'engagement le jour de la compétition</td></tr>
<tr><td>Cross Triathlon 9-11 ans</td></tr>
<tr><td>Cross Triathlon XS</td><td>1500 xpf</td><td>2500 xpf</td></tr>
<tr><td>Cross Triathlon S (individuel)</td><td>3000 xpf</td><td>4000 xpf</td></tr>
<tr><td>Cross Triathlon S (par équipe)</td><td>4500 xpf<br>(+frais de gestion)</td><td>5500 xpf<br>(+frais de gestion)</td></tr>
</table>



CONTACT
fedetahititriathlon@gmail.com
+ 689 87 00 12 07

WWW.TAHITITRIATHLON.PF

SIÈGE DE LA FTTRI
TAUNOA - SERV. GRAFFE
TAHUHUTERANI VOIE B
BP 54 64 98716 PIRAE

Tarifs des engagements pour les non-licencié(e)s :

Toutes personnes non titulaires d'une licence triathlon « compétition » doivent obligatoirement s'acquitter d'une « licence journalière » (point n°4.3.7 de la réglementation fédérale 2026) et présenter un certificat médical de non contre-indication à la pratique d'une activité sportive comme le stipule l'article 3-3 de ce règlement.

| Courses | Droit d'engagement dès l'ouverture des inscriptions | | Droit d'engagement entre (J-10 à J-3) | | Engagement le jour de la compétition |
|---|---|---|---|---|---|
| Cross Triathlon 6-8 ans | 200 xpf | +250xpf de licence journée | 500 xpf | +250xpf de licence journée | Pas d'engagement le jour de la compétition |
| Cross Triathlon 9-11 ans | | | | | |
| Cross Triathlon XS | 1500 xpf | +1000xpf de licence journée | 2500 xpf | +1000xpf de licence journée | |
| Cross Triathlon S (individuel) | 3000 xpf | | 4000xpf | | |
| Cross Triathlon S (par équipe) | 4500 xpf (+frais de gestion) | +1000xpf de licence journée | 5500 xpf (+frais de gestion) | +1000xpf de licence journée | |

## Chapitre 5 - PARCOURS

**Natation XS (1 boucle)** et **S (2 boucles)** :

CONTACT
fedetahititriathlon@gmail.com
+ 689 87 00 12 07

WWW.TAHITITRIATHLON.PF

SIÈGE DE LA FTTRI
TAUNOA - SERV. GRAFFE
TAHUHUTERANI VOIE B
BP 54 64 98716 PIRAE

**Vélo XS (2 boucles)** et **S (4 boucles)** :

**Course à pied XS (2 boucles)** et **S (2 boucles)** :

CONTACT
fedetahititriathlon@gmail.com
+ 689 87 00 12 07

WWW.TAHITITRIATHLON.PF

SIÈGE DE LA FTTRI
TAUNOA - SERV. GRAFFE
TAHUHUTERANI VOIE B
BP 54 64 98716 PIRAE

**Cross Triathlon 6/8 ans** :

**Cross Triathlon 9/11 ans** :

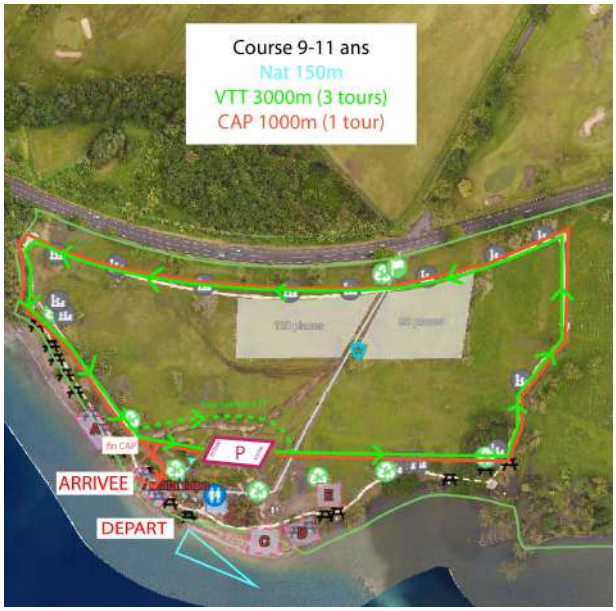


PARC TRANSITION :

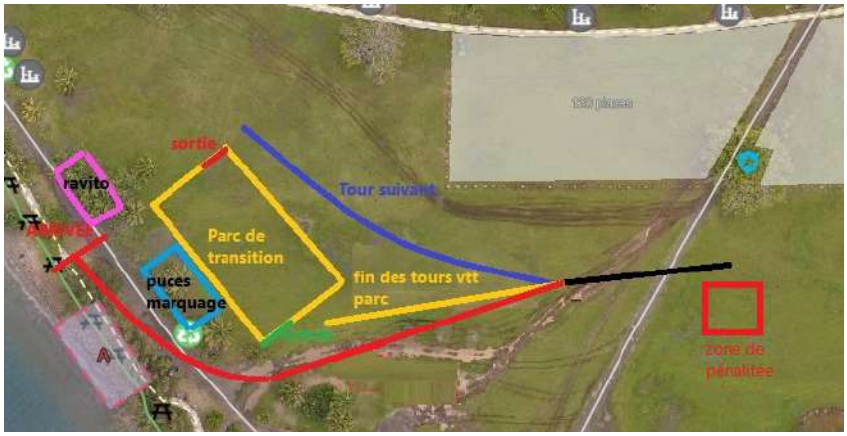




CONTACT
fedetahititriathlon@gmail.com
+ 689 87 00 12 07

WWW.TAHITITRIATHLON.PF

SIÈGE DE LA FTTRI
TAUNOA - SERV. GRAFFE
TAHUHUTERANI VOIE B
BP 54 64 98716 PIRAE

## Chapitre 6 - Classement et récompenses

| Courses | Podiums | | |
|---|---|---|---|
| Cross Triathlon 6-8 ans | Scratch filles | Scratch garçons | |
| Cross Triathlon 9-11 ans | Scratch filles | Scratch garçons | |
| Cross Triathlon XS | Scratch femmes | Scratch hommes | |
| | Podium benjamine | Podium benjamin | |
| Cross Triathlon S | Scratch femmes | Scratch hommes | |
| | Catégorie cadette/junior | Catégorie cadet/junior | |
| | Catégorie sénior femmes | Catégorie sénior hommes | |
| | Catégorie master femmes | Catégorie master hommes | |
| Cross Triathlon S (équipes) | 1ère équipe femme | 1ère équipe homme | 1ère équipe mixte |

## Chapitre 7 - Responsabilité

Les triathlètes acceptent lors de leur inscription les dispositions du présent règlement. La manifestation est placée sous la responsabilité du club organisateur et de la commune sous l'égide de la FTTRi. Les organisateurs déclinent toute responsabilité en cas de non- respect des clauses du présent règlement, de vols ou pertes de biens.

## Chapitre 8 - Environnement

Chaque concurrent s'engage à respecter l'environnement et à ne jeter aucun déchet sur le site, des poubelles sont mises à disposition. Le non-respect pourra entrainer une sanction voire la disqualification du concurrent.

## Chapitre 9 - Droit à l'image

En s'inscrivant, le participant consent à ce que le club organisateur et la Fédération Tahitienne de Triathlon utilise les images (photos et vidéos) sur lesquelles il pourrait être identifié dans le cadre de diffusions promotionnelles et publicitaires et ce sans limite de temps. Conformément à la loi « Informatique et Libertés » du 6 janvier 1978 modifiée et, lorsque celle-ci y renvoie expressément, au Règlement Général sur la Protection des Données du 27 avril 2016, vous bénéficiez :

- D'un droit d'accès, de rectification ou de suppression des informations vous concernant.
- Du droit à la portabilité de vos données
- Du droit à la limitation d'un traitement vous concernant. Vous pouvez, par exemple, limiter les supports sur lesquels les images peuvent être diffusées.
- Du droit, pour motifs légitimes, de vous opposer à ce que vos données fassent l'objet d'un traitement

Vous pouvez à tout moment retirer votre consentement. Tout exercice de ces droits peut s'effectuer sur simple demande en vous adressant à fedetahititriathlon@gmail.com.
Consulter le site de la CNIL : www.cnil.fr



CONTACT
fedetahititriathlon@gmail.com
+ 689 87 00 12 07

WWW.TAHITITRIATHLON.PF

SIÈGE DE LA FTTRI
TAUNOA - SERV. GRAFFE
TAHUHUTERANI VOIE B
BP 54 64 98716 PIRAE