

COMPETITION A HUIT CLOS

# TRIATHLON & DUATHLON DE TAIARAPU - OUEST

DIMANCHE

7

MARS 2021

ORGANISÉ PAR LE ROTARY CLUB DE TARAVALO & LA FEDERATION TAHITIENNE DE TRIATHLON



OUVERT AUX LICENCIÉS FTTRI ET NON-LICENCIÉS

CROSS-TRIATHLON  
6-9 ans / 8-11 ans

TRIATHLON  
XS / S / M

DUATHLON  
S / M

INFORMATIONS / INSCRIPTIONS

[WWW.TAHITITRIATHLON.PF](http://WWW.TAHITITRIATHLON.PF)



FEDERATION  
TAHITIENNE  
DE TRIATHLON



Tahiti\_Triathlon



pk 3



Direction  
Teahupoo →

Les épreuves sont organisées suivant les règles de la Fédération Tahitienne de Triathlon en vigueur. L'organisation décline toute responsabilité en cas d'accident ou de défaillance du à un mauvais état de santé, au non respect du code de la route ou des consignes de l'organisation, elle décline également toute responsabilité en cas de perte ou de vol de matériel.

### **Chapitre 1 - Mesures de lutte contre le covid-19**

Suite à la déclaration de M. Le Haut-Commissaire de la République du jeudi 11 février 2021, obligeant que : « *l'ensemble des compétitions sportives devront désormais se tenir à huit clos (sans spectateurs)* », le comité organisateur applique donc ces mesures.

**Le Triathlon & Duathlon de Tairapu Ouest se déroulera donc à huis-clos.  
Aucun spectateur ne sera autorisé à rentrer dans l'enceinte du site de course !**

### **Chapitre 2 - Arbitrage de l'épreuve**

**Article 2-1** : L'arbitrage est placé sous la responsabilité de l'arbitre principal et des arbitres assesseurs sous l'égide la la réglementation sportive de la F.T.TRI. [cliquez ici pour la lire](#)

Les principales règles FTTRI, applicables sur les épreuves :

- Le port du casque à coque dure (norme CE) est obligatoire sur la partie cycliste,
- Les dossards seront positionnés par 3 points, devant en course à pied et derrière en vélo,
- Le drafting (abri/aspiration en vélo) est interdit sur toutes les épreuves (recommandations sanitaires)

### **Chapitre 3 – Dispositions Générales**

**Article 3-1** : Cette 1ère édition du Triathlon & Duathlon de Vairao est organisée par le Rotary Club de Taravao et la Fédération Tahitienne de Triathlon, le **dimanche 7 mars 2021** à Vairao (pk 3 en direction de Teahupoo).

**Article 3-2** : Les organisateurs se réservent le droit de modifier le parcours si des circonstances imprévues les y contraignent.

**Article 3-3** : Les épreuves

Cross Triathlon :

6-9 ans -> 50m de natation, 1000m en VTT, 500m de course à pied

8-11 ans -> 100m de natation, 2000m en VTT, 1000m de course à pied

### Triathlon :

XS -> 400m de natation, 10km de vélo, 2500m de course à pied

S -> 750m de natation, 20km de vélo, 5km de course à pied

M (assimilée) -> 1500m de natation, 34km de vélo, 10km de course à pied

### Duathlon :

S -> 2500m de course à pied , 20km de vélo, 5000m de course à pied

M (assimilée) -> 5000m de course à pied, 34km de vélo, 10km de course à pied

**Article 3-4** : La possession d'un **certificat médical (moins d'un an)** de non contre-indication à la discipline **en compétition est obligatoire** pour les personnes n'ayant pas de licence fédéral « compétition »

## Chapitre 4– Programme

### Le dimanche 7 mars 2021 :

6h25 : Bénédiction du Tavana

A partir de 6h30 : Retrait des dossards pour toutes les épreuves

6h45 : Ouverture du parc à vélo cross triathlon 6-9 ans / 8-11 ans

7h30 : Fermeture du parc à vélo cross triathlon 6-9 ans / 8-11 ans

7h35 : Rappel avant départ des épreuves jeunes

**7h45 : Départ du cross triathlon 6-9 ans**

**8h00 : Départ du cross triathlon 8-11 ans**

8h45 : Remise des récompenses des cross triathlons 6-9 ans / 8-11 ans

8h30 : Ouverture du parc à vélo du triathlon XS / M (assimilé) et du Duathlon M (assimilé)

9h15 : Fermeture du parc à vélo du triathlon XS / M (assimilé) et du Duathlon M (assimilé)

9h25 : Rappel avant départ du triathlon XS

**9h30 : Départ du triathlon XS**

**10h30 : Départ du Triathlon M et du Duathlon M**

10h35 : Remise des récompenses du triathlon XS

13h30 : Remise des récompenses du triathlon M (assimilé) et du Duathlon M (assimilé)

13h30 : Ouverture du parc à vélo du triathlon S et Duathlon S

14h15 : Fermeture du parc à vélo du triathlon S et Duathlon S

14h20 : Rappel avant départ du triathlon et du duathlon S

**14h30 : Départ du triathlon et du duathlon S**

15h45 : Remise des récompenses du triathlon S et du Duathlon S

## Chapitre 5- Inscriptions

**Article 5.1** : Engagements des épreuves pour les clubs affiliés à la F.T.TRI

Pour l'ensemble des épreuves, tous les licenciés « FTTRI » seront inscrit par leur club affilié via le site internet de la fédération tahitienne de triathlon : [www.tahititriathlon.pf](http://www.tahititriathlon.pf)

Aucune inscription individuelle sera prise en compte sur le site de la fédération.

Tarifs des engagements (clubs) :

Courses	Droit d'engagement dès l'ouverture des inscriptions	Droit d'engagement entre (J-14 à J-2 de l'évènement)	Engagement le jour de la compétition
6-9 ans	200 xpf	500 xpf	Pas d'engagement le jour de la compétition
8-11 ans			
XS	1500 xpf	2500 xpf	
S	3000 xpf	4000 xpf	
M (assimilé)	6000 xpf	8000 xpf	

**Article 5.2 :** Engagements des épreuves pour les non-licenciés

Pour l'ensemble des épreuves, tous les non-licenciés « FTTRI » devront s'inscrire individuellement via le site internet de la fédération tahitienne de triathlon : [www.tahititriathlon.pf](http://www.tahititriathlon.pf)

Toutes personnes non titulaires d'une licence triathlon « compétition » doivent obligatoirement s'acquitter d'une « licence journée » (assurance dans le cadre de la participation à la course), et présenter un certificat médical de non contre-indication à la pratique sportive du « Triathlon » en compétition datant de moins d'un an au jour de la compétition.

Tarifs des engagements pour les non-licenciés :

Courses	Droit d'engagement dès l'ouverture des inscriptions		Droit d'engagement entre (J-14 à J-2 de l'évènement)		Engagement le jour de la compétition
6-9 ans	200 xpf	+250xpf pour la licence journée	500 xpf	+250xpf pour la licence journée	Pas d'engagement le jour de la compétition
8-11 ans					
XS	1500 xpf	+1000xpf pour la licence journée	2500 xpf	+1000xpf pour la licence journée	
S	3000 xpf		4000 xpf		
M (assimilé)	6000 xpf	+1500xpf pour la licence journée	8000 xpf	+1500xpf pour la licence journée	



## Chapitre 6 - Parcours des épreuves jeunes

### Natation / VTT

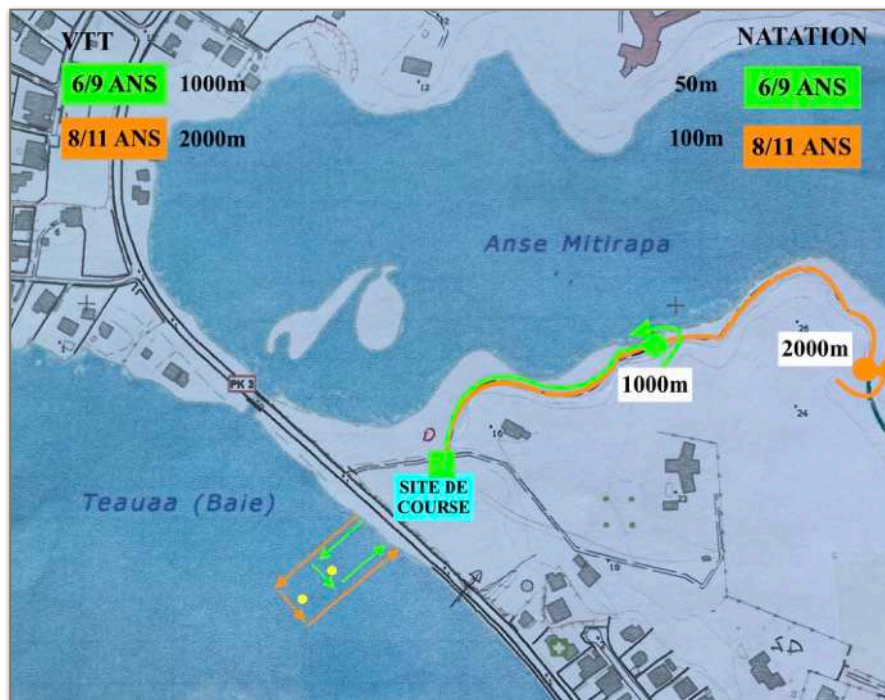

### Course à pied / Site de course

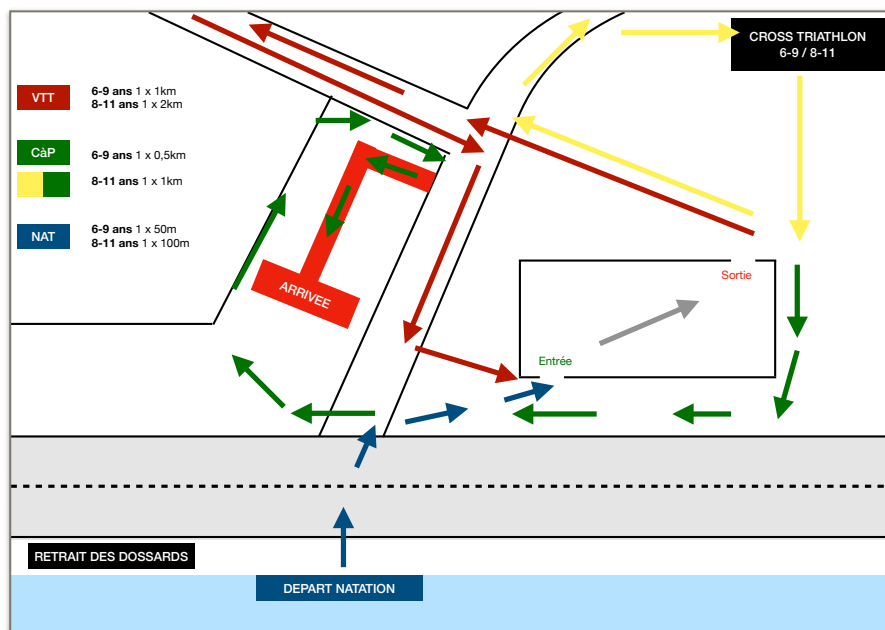

## Chapitre 7 - Parcours des épreuves adultes

### Site de course

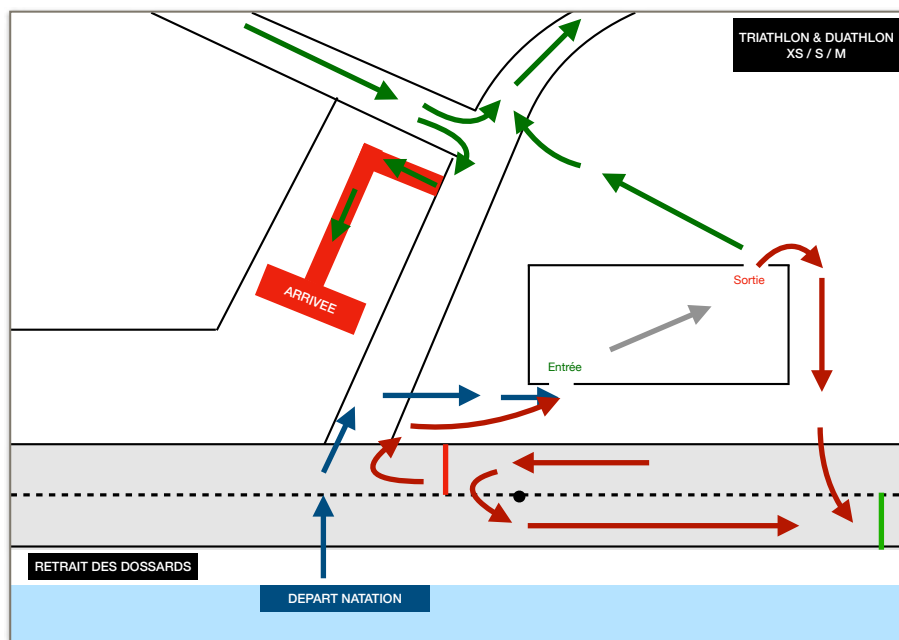

### Natation



# Cyclisme

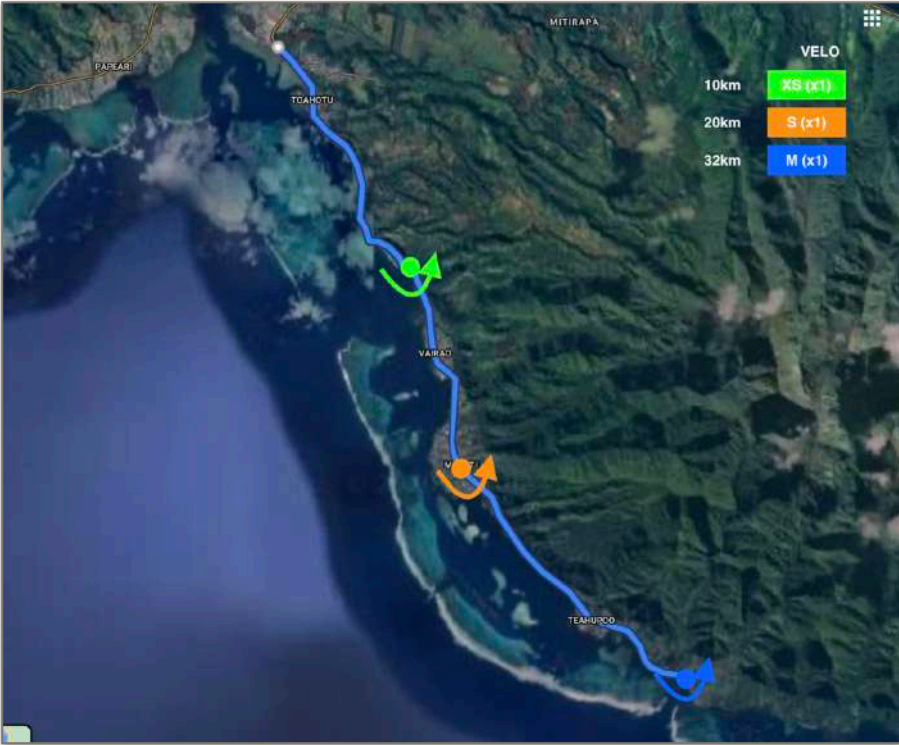

# Course à pied

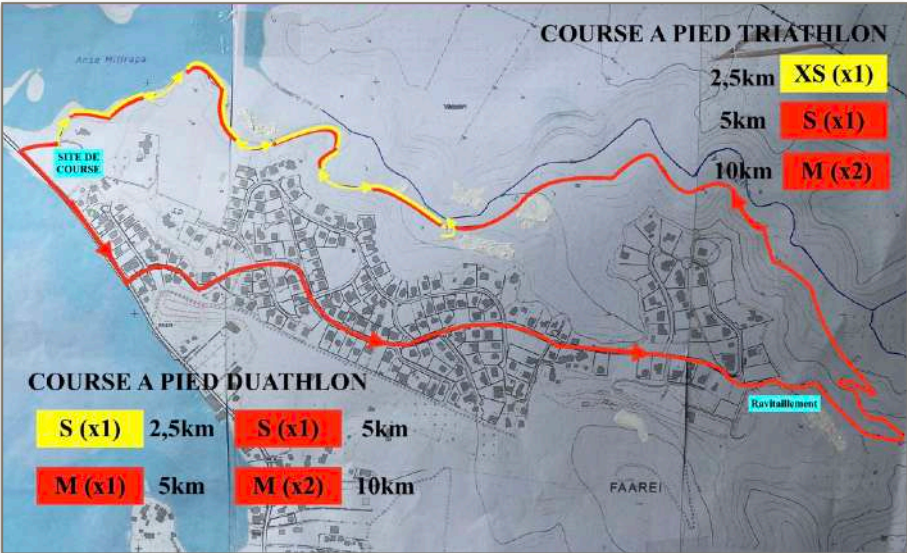

## Chapitre 8 - Classement et récompenses

Courses	Podiums		
Cross Triathlon 6-9 ans	Récompense pour tous		
Cross Triathlon 8-11 ans	Récompense pour tous		
Triathlon XS	Scratch	3 premières femmes	3 premiers hommes
Triathlon S	Scratch	3 premières femmes	3 premiers hommes
Duathlon S	Scratch	3 premières femmes	3 premiers hommes
Triathlon M (assimilé)	Scratch	3 premières femmes	3 premiers hommes
Duathlon M (assimilé)	Scratch	3 premières femmes	3 premiers hommes

## Chapitre 9 - Responsabilité

Les triathlètes acceptent lors de leur inscription les dispositions du présent règlement. La manifestation est placée sous la responsabilité du club organisateur et de la commune sous l'égide de la FTTRI. Les organisateurs déclinent toute responsabilité en cas de non-respect des clauses du présent règlement, de vols ou pertes de biens.

## Chapitre 10 - Environnement

Chaque concurrent s'engage à respecter l'environnement et à ne jeter aucun déchet sur le site, des poubelles sont mises à disposition. Le non-respect pourra entraîner une sanction voire la disqualification du concurrent.

## Chapitre 11 - Droit à l'image

Chaque concurrent de par son inscription, accepte l'utilisation de son image par le club organisateur et la Fédération Tahitienne de Triathlon.

## Chapitre 12 - COVID19 / Mesures sanitaires le jour de l'évènement ([Guide sanitaire de la F.T.TRI en cliquant ici](#))

La Fédération Tahitienne de Triathlon (F.T.TRI.) a établi un guide des recommandations sanitaires et sportives à faire appliquer dans le cadre de l'organisation d'une manifestation sportive. De ce fait, les mesures temporaires et nécessaires à une bonne reprise des compétitions garantissent à tous les acteurs une bonne sécurité sanitaire.

**Une « cellule sanitaire fédérale », représenté par le médecin référant de la Fédération Tahitienne de Triathlon (F.T.TRI), sera présente le jour de l'évènement pour sensibiliser et faire respecter les recommandations sanitaires de la F.T.TRI.**



# Recommandations sanitaires

## SITE DE COURSE



Le port du masque est **obligatoire** pour l'ensemble des acteurs de la manifestation. Les athlètes sont tenus de conserver leur masque jusqu'à la sortie de l'aire de transition pour le départ de l'épreuve.

## BRIEFING DE COURSE

Le briefing de course ainsi que l'ensemble des informations nécessaires au bon déroulement de l'événement vous ont été communiqués en amont de l'épreuve.

**Un briefing physique sur place n'aura pas lieu sous la forme habituelle !**

## AIRE DE TRANSITION

1. **Respecter la distanciation** pendant la vérification de votre équipement par les arbitres officiels de course.
2. **Masque obligatoire** pendant la vérification de votre matériels, l'installation de votre vélo et de votre équipement.
3. **Limiter votre temps** alloué pendant l'installation de votre équipement.

## NATATION

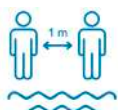

**Respecter les distances !**

**Distance = 1m**

## CYCLISME



**Drafting interdit**

**Respecter les distances !**

**Distance = 10m**

**SINON !**  Carton bleu « pénalité ! »

## COURSE A PIED



**Respecter les distances !**

**Distance = 4m**



## ZONE D'ARRIVÉE

1. L'athlète doit retirer lui-même sa puce et la placer dans un réceptacle dédié.
2. Les équipes ne sont pas autorisées à se rassembler dans le cadre d'un relais.
3. Ravitaillement final : chaque concurrent recevra un set de ravitaillement (cadeaux « finisher » inclus) et ne sera pas autorisé à le consommer sur place



## PÉNALITÉ

La « Pénalty Box » ne sera pas utilisées. Les pénalités de temps seront ajoutées au temps d'arrivée des concurrents.

- 1x  = Distance XS et S : 1 min  
 = Distance M : 2 min  
 = Distance L à XXL : 5 min
- 2x  = Distance XS, S et M : **disqualification automatique**
- 3x  = Distance L, XL et XXL : **disqualification automatique**

## PODIUMS



1. **Masque obligatoire**
2. Poignées de main interdites
3. Respect des distanciations sociales
4. Résultats de la course à retrouver en ligne sur le site de la F.T.TRI.

## NOS PARTENAIRES



Un grand merci aux **communes de Tairapu Ouest**, de mettre à notre disposition du matériel, mais aussi de nous avoir autorisé à organiser cette 1ère édition du Triathlon & Duathlon de Tairapu Ouest en toute sérénité.

Société **Oceania**, qui au travers de sa marque : **Gerolsteiner**, offre à nos participants des encas et de la boisson afin de se désaltérer en toute convenance.



Société **VINI**, qui par leur soutien financier et en offrant des cadeaux à nos participants, nous permet de réaliser et d'organiser cette 1ère édition du Triathlon & Duathlon de Tairapu Ouest en toute sérénité.

Un grand merci à **Air Tahiti Nui**, qui a bien voulu offrir un billet d'avion Aller-Retour à destination d'Auckland en tant que lot pour le tirage au sort.



Un grand merci à **TSP**, à **STC NUTRITION** et à la **CPS**, qui par leur soutien financier, nous ont permis de réaliser et organiser 1ère édition du Triathlon & Duathlon de Tairapu Ouest en toute sérénité.

